

in 小林

## 第13回 宮崎PEECコースのご案内

第13回宮崎PEECコースを下記のとおり開催致します。多数の方にご参加いただけますようご案内いたします。

日時：令和2年3月14日（土曜日）  
13:00～17:00（受付開始 12:30）  
場所：小林保健所 2階「多目的ホール」  
〒886-0003 小林市堤3020-13



PEECコース（Psychiatric Evaluation in Emergency Care）

日本臨床救急医学会が開発した教育コースです。精神科医不在の状況において、精神的な問題を有する救急患者に対し「標準的な初期評価・初期診療」を行うために必要な医学的知識、接遇法、入院管理、リソースの有効活用、外来フォローアップへの繋ぎ方等のスキルを身につけることを目的としています。



ディレクター  
県立延岡病院  
救命救急センター  
長嶺 育弘 医師

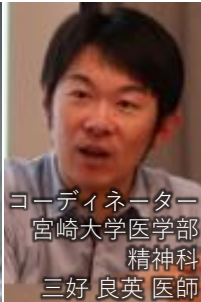

コーディネーター  
宮崎大学医学部  
精神科  
三好 良英 医師



ファシリテーター  
県立宮崎病院  
精神医療センター  
古郷 央一郎 医師



ファシリテーター  
宮崎大学医学部  
精神科  
日高 弘登 医師



グループディスカッションの様子

内容：ワークショップ（模擬症例をもとにしたグループディスカッション）  
自傷・自殺未遂症例，過換気症例，幻覚妄想症例，違法薬物使用症例  
対象者：小林保健所圏域の救急医療・精神科医療に従事する医療関係者全般  
（医師，看護師，救急隊員，ソーシャルワーカー，心理士，保健師など）

受講料：無料

定員：16名（1グループ8名，2グループで実施）

申込：<https://ssl.formman.com/t/9qL3/>

または日本臨床救急医学会ホームページ「各種研修コース」→「PEEC」  
の各コース案内における申込フォーム，下記のQRコードから

\* 先着順を基本としておりますが，職種のバランスを考慮して調整を行います

主催：宮崎県，宮崎大学 共催：日本臨床救急医学会

単 位：日本医師会生涯教育講座 8単位（CC:13，CC:68，CC:69，CC:70）  
産業医研修会 3単位（生涯研修の専門研修 4 メンタルヘルス対策）



第10回 宮崎PEECコースin小林的受講生の皆様とスタッフ

QRコードからも  
お申し込みできます →



<お問い合わせ先>

宮崎大学医学部精神科

三好 良英（みよし りょうえい）

ryoei\_miyoshi@med.miyazaki-u.ac.jp

TEL 0985-85-2969 FAX 0985-85-5475